

ADEMD-training uitgebreid met eLearning voor praktijkmedewerkers

Medicom-gebruikers die aan de slag willen met Adequate Dossiervorming in het EMD (ADEMD) kunnen hiervoor een cursus volgen bij PharmaPartners College. Voor een goede implementatie van de NHG-richtlijn in de praktijk is het van belang dat alle medewerkers die met het medisch dossier werken de basisprincipes beheersen. De nieuwe eLearning ADEMD helpt daarbij.

“Veel huisartsen willen een verbeteringslag maken in het registreren van gegevens in het medisch dossier. Dat merken we aan de toename van het aantal deelnemers aan de klassikale **ADEMD-cursus**”, vertelt Thieu van Loosdrecht, opleidingscoördinator bij PharmaPartners. Ook het verbetertraject met ondersteuning van PharmaPartners Consultancy wordt door een groot aantal samenwerkingsverbanden gevolgd. “Maar de bijeenkomsten worden vaak niet door alle medewerkers van de praktijk bijgewoond. Doktersassistenten zien we bijvoorbeeld lang niet allemaal, terwijl zij wel een belangrijke rol spelen bij het vastleggen en beheren van gegevens in het medisch dossier. Om ervoor te zorgen dat ook zij de essentie van de richtlijn begrijpen, hebben we de eLearning ADEMD ontwikkeld.”

Onderdeel van de cursus

De eLearning ADEMD wordt aangeboden als onderdeel van de klassikale cursus. “Het geeft een goed beeld van de theorie en de vertaling daarvan naar Medicom, maar het geeft niet voldoende basis voor de implementatie van de ADEMD-richtlijn in de praktijk. De eLearning is echt gemaakt als aanvulling op de klassikale bijeenkomsten”, aldus Van Loosdrecht. “Tijdens de bijeenkomsten gaan we veel dieper in op de toepassing en is er ruimte voor discussie. Dat heb je nodig voor een goede implementatie in de praktijk.”

Inlogcode

Tijdens de cursus krijgen deelnemers een inlogcode voor de eLearning ADEMD. Deze is voor een paar maanden geldig. Met de code hebben alle medewerkers van de praktijk via het besloten deel van de website van PharmaPartners toegang tot de eLearning ADEMD. Het grote voordeel van eLearning is, dat de medewerkers de training kunnen doen op een plaats en tijd die hen zelf het beste uitkomt.

Inhoud

De training start met een theorieles. Hierin maken de praktijkmedewerkers op een prettige en begrijpelijke manier kennis met de basisprincipes van de ADEMD-richtlijn. Waar dat relevant is, wordt het bijbehorende scherm van Medicom Nieuw getoond.



Een scherm uit de theorieles

Naast de theorieles zijn drie praktijkcases beschikbaar. Daarin is stapsgewijs te zien hoe ADEMD werkt binnen Medicom Nieuw. Aan de orde komen:

- het koppelen van nieuwe medicatie aan een bestaande episode;
- het invoeren van een inkomende verwijsbrief bij een patiënt;
- het invoeren van de voorgeschiedenis als probleem.

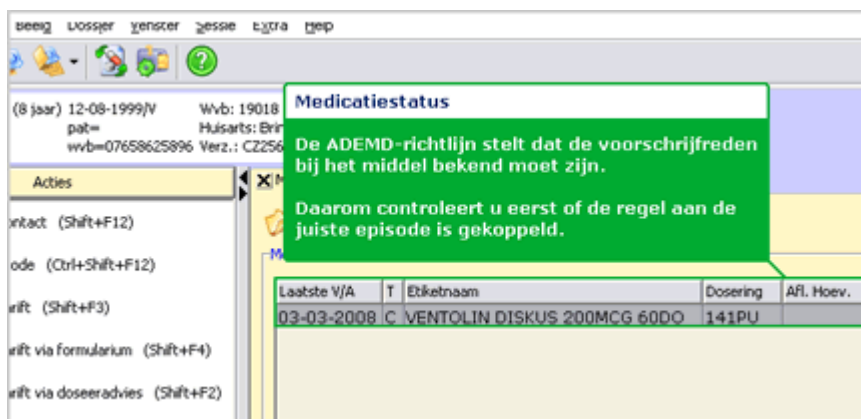

Een voorbeeld uit een praktijkcase.

Af en toe krijgt de cursist een vraag met verschillende keuzemogelijkheden. "Zo blijf je bij de les en kun je direct je eigen kennis testen."

Informatief en leuk

Een belangrijk uitgangspunt bij het samenstellen van de eLearning is, dat deze naast informatief ook leuk moet zijn om te volgen. "En ik denk dat we daarin zijn geslaagd", merkt ontwikkelaar Pascal Timmermans op. Of de cursisten daar net zo over denken, zal worden gemonitord. "Het is de eerste keer dat we theorie toelichten in de vorm van eLearning. Als dat bevalt, kunnen we het vaker toepassen."

^

juni 2008